

Le plan cancer insiste sur la pluridisciplinarité, la place de chaque spécialiste, des soins de support et plus généralement de tout praticien y compris le médecin référent concerné par la prise en charge, la surveillance et l'après cancer du sein.

## PRINCIPE DE FONCTIONNEMENT

Chaque réunion se déroulera successivement dans l'une des structures organisatrices. Elle sera divisée en deux parties en accord avec le thème choisi.

- Une RCP avec présentation des dossiers sélectionnés par le responsable de l'établissement qui reçoit, articulée autour du thème.
- Dialogue interactif avec la salle.
- Résumé du "take home message".

## ORGANISATION SCIENTIFIQUE

J.M. Ferrero	B.Flipo
H. Clavé	P. Azuar
M. Namer	F. Mousteu

Cette formation interactive s'adresse à tous les praticiens impliqués en pathologie mammaire que ce soit dans le diagnostic, le traitement ou le suivi. Elle se veut interactive et conviviale avec un mode de fonctionnement novateur en impliquant ou permettant la participation de tous.

## PARTICIPATION INSCRIPTION

**SECRÉTARIAT SCIENTIFIQUE** 04 92 03 15 27  
E-mail : [audrey.piquet@nice.unicancer.fr](mailto:audrey.piquet@nice.unicancer.fr)  
CENTRE ANTOINE-LACASSAGNE  
Audrey PIQUET - Patricia RONDELLI  
33 avenue de Valombrose - 06189 Nice Cedex 2

## RENSEIGNEMENTS :

Pour toutes informations complémentaires, merci de vous adresser au Pr Jean-Marc FERERRO 04 92 03 11 14  
[jean-marc.ferrero@nice.unicancer.fr](mailto:jean-marc.ferrero@nice.unicancer.fr)  
ou au Dr Bernard FLIPO 06 11 52 09 03  
[bernard.flipo@gmail.com](mailto:bernard.flipo@gmail.com)

## EN PARTENARIAT

Avec les laboratoires :



Sous l'égide de l'association Easiqual



FMC de Sénologie  
2016 - 2017

Les 5<sup>èmes</sup>  
Jeudis  
du  
sein

**JEUDI 29 SEPTEMBRE 2016**  
Polyclinique St Jean – Salle de Conférence  
CAGNES SUR MER

Avec la participation active du Collège de Gynécologie Médicale du Sud Est



**CENTRE ANTOINE-LACASSAGNE**  
Audrey Piquet  
Patricia Rondelli  
Secrétariat scientifique  
33 avenue de Valombrose  
06189 Nice Cedex 2

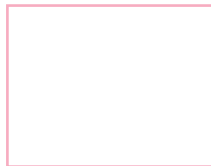

# TRAITEMENT NÉO-ADJUVANT ET CANCER DU SEIN HER2+++

## LA FIN DE LA CHIRURGIE ? CAS CLINIQUES INTERACTIFS

### JEUDI 29 SEPTEMBRE 2016

Polyclinique St Jean – Salle de Conférence - Cagnes Sur Mer

19H00 ACCUEIL ET COCKTAIL DÎNATOIRE

20H00 PLACE DU DOUBLE BLOCAGE  
ANTI-HER2 EN PHASE  
NÉOADJUVANTE  
Dr Jérôme BARRIERE

20H20 PRATIQUE CHIRURGICALE  
APRÈS CNA POUR TUMEUR  
HER2 +++ :  
LA FIN DE LA CHIRURGIE?  
Dr Jean-François OLIVERO

20H40 EVALUATION PRÉCOCE DE LA  
RÉPONSE PAR IRM APRÈS CNA  
DES LÉSIONS HER 2+++  
Dr Jean-François MARIE

21H00 EVALUATION PRÉCOCE PAR  
PETSCAN APRÈS  
CNA DES LÉSIONS HER 2+++ -  
Dr François FINCKER

21H15

ASPECTS HISTOLOGIQUES  
APRÈS CNA  
DES LÉSIONS HER 2+++  
Dr Valérie GIORSETTI-PASCAL

21H30

DISCUSSION

22H00

FIN

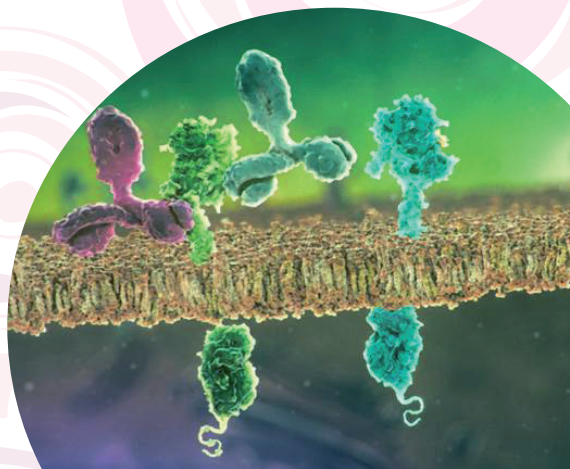

INSCRIPTION  
JEUDI 29 SEPTEMBRE 2016  
Polyclinique St Jean  
Salle de Conférence  
CAGNES SUR MER



Inscription gratuite.  
Pour une bonne organisation, merci d'informer  
le secrétariat de votre participation.

**PAR MAIL (de préférence)**  
audrey.piquet@nice.unicancer.fr  
Tél. 04 92 03 15 27

**PAR COURRIER**  
en renvoyant ce coupon :  
CENTRE ANTOINE-LACASSAGNE  
Audrey PIQUET – Patricia RONDELLI  
33 avenue de Valombrose  
06189 Nice Cedex 2

NOM.....

Prénom.....

Spécialité.....

Lieu exercice.....

Adresse.....

E-mail.....

Tél.....

Fax.....